

Mairie-École  
d'ATTON

PROJET DE RECONSTRUCTION

SCHELLE D.P.P.M.

PROJET PAR M. F. V. DE LA RECONSTRUCTION ARCHITECTES S.P.A.C.  
NANCY, ZATTOUEN 1951

FACE PRINCIPALE  
F. POSTÉRIEURE - COUPE SUR UNE CLASSE  
F. POSTÉRIEURE CLASSES  
DÉTAILS CORNICHES ASSOCHES

D.A. - B.T.  
N° 13 MARS 1951

PERMIS DE CONSTRUIRE  
"Immobiliers Habitation"  
NANCY  
N° 10 AVR 1951  
N° 287  
Application de l'ordonnance 45.2542  
du 27 Octobre 1945

MAIRIE DE NANCY  
VILLE DE NANCY

LA RECONSTRUCTION  
SERVICE  
COMMUNICATIF  
DE LA VILLE DE NANCY  
M. F. V. DE LA RECONSTRUCTION  
ARCHITECTES S.P.A.C.

20 MARS 1951  
Chef de Bureau  
*[Signature]*

10 avril 1951 : Carton 14 W 30-ATTON, permis de construire mairie-école



ARCHIVES DE MEURTHE-ET-MOSELLE

Centre des mémoires Michel-Dinet  
Un site du conseil départemental de Meurthe-et-Moselle

FACE SUR RUE

Souvenir du 70<sup>e</sup> anniversaire de la reconstruction de l'école-mairie, d'Atton,  
inaugurée le dimanche 12 octobre 1952.

Dimanche 11 septembre 2022 : Association : Atton, d'hier, @ demain :  
[www.atton-hier-a-demain](http://www.atton-hier-a-demain)

<https://archives.meurthe-et-moselle.fr/>

en partenariat avec le **Rotary**  
Pont à Mousson 

en partenariat avec le **Rotary**  
Pont à Mousson 



**ARCHIVES DE MEURTHE-ET-MOSELLE**

Centre des mémoires Michel-Dinet

Un site du conseil départemental de Meurthe-et-Moselle

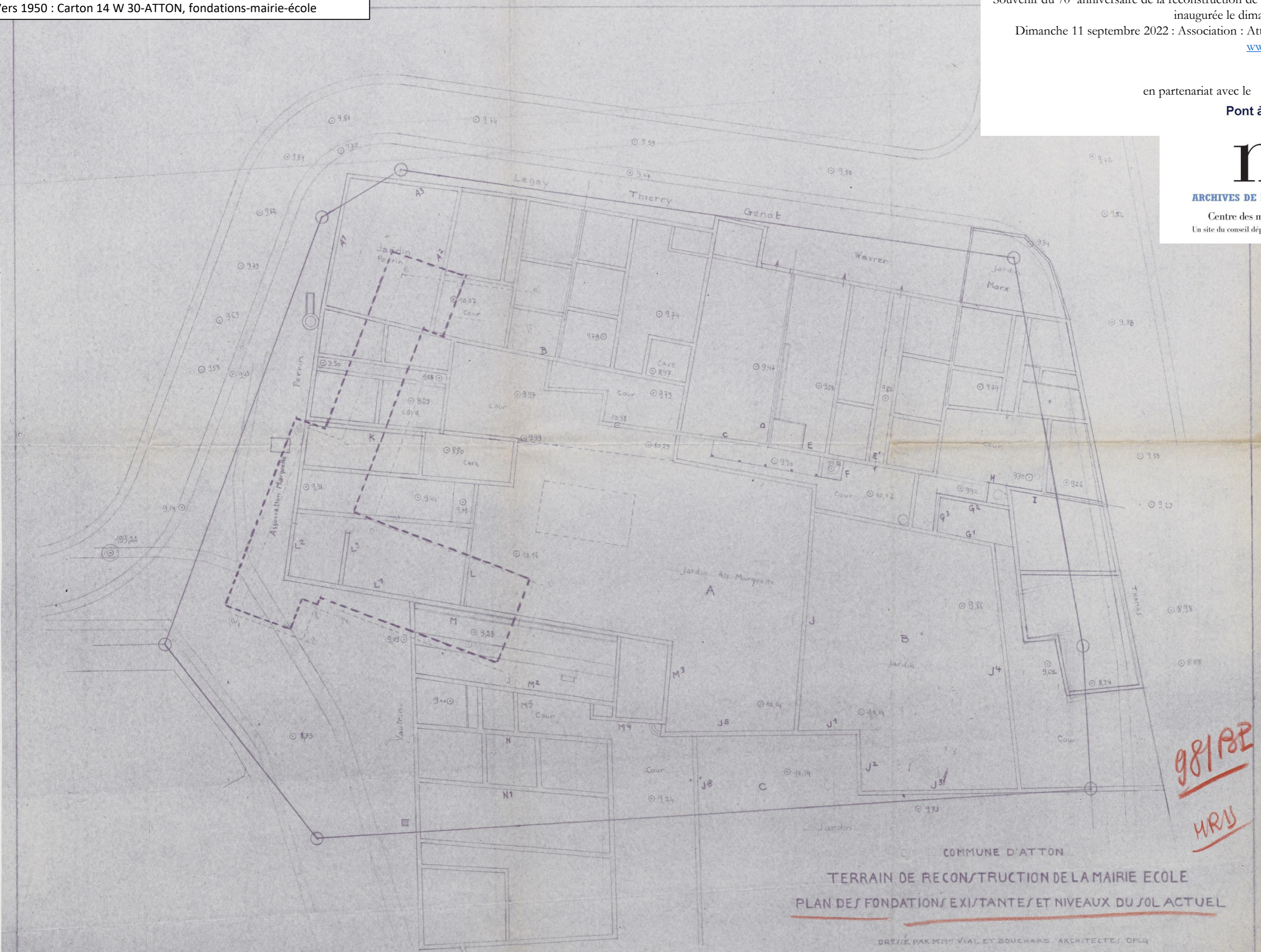

*98/182*  
*HRU*

COMMUNE D'ATTON  
**TERRAIN DE RECONSTRUCTION DE LA MAIRIE ECOLE**  
**PLAN DES FONDATIONS EXISTANTES ET NIVEAUX DU SOL ACTUEL**

DRESSE PAR MM VIAL ET BOUCHARD ARCHITECTES DPLG

en partenariat avec le **Rotary**  
Pont à Mousson 

**m**

ARCHIVES DE MEURTHE-ET-MOSELLE

Centre des mémoires Michel-Dinet  
Un site du conseil départemental de Meurthe-et-Moselle

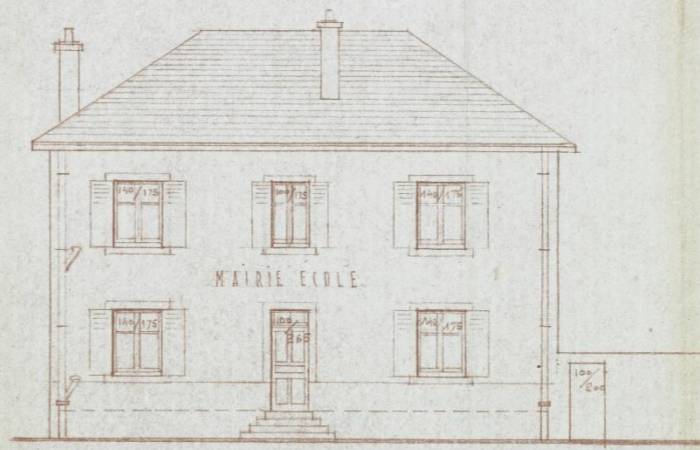
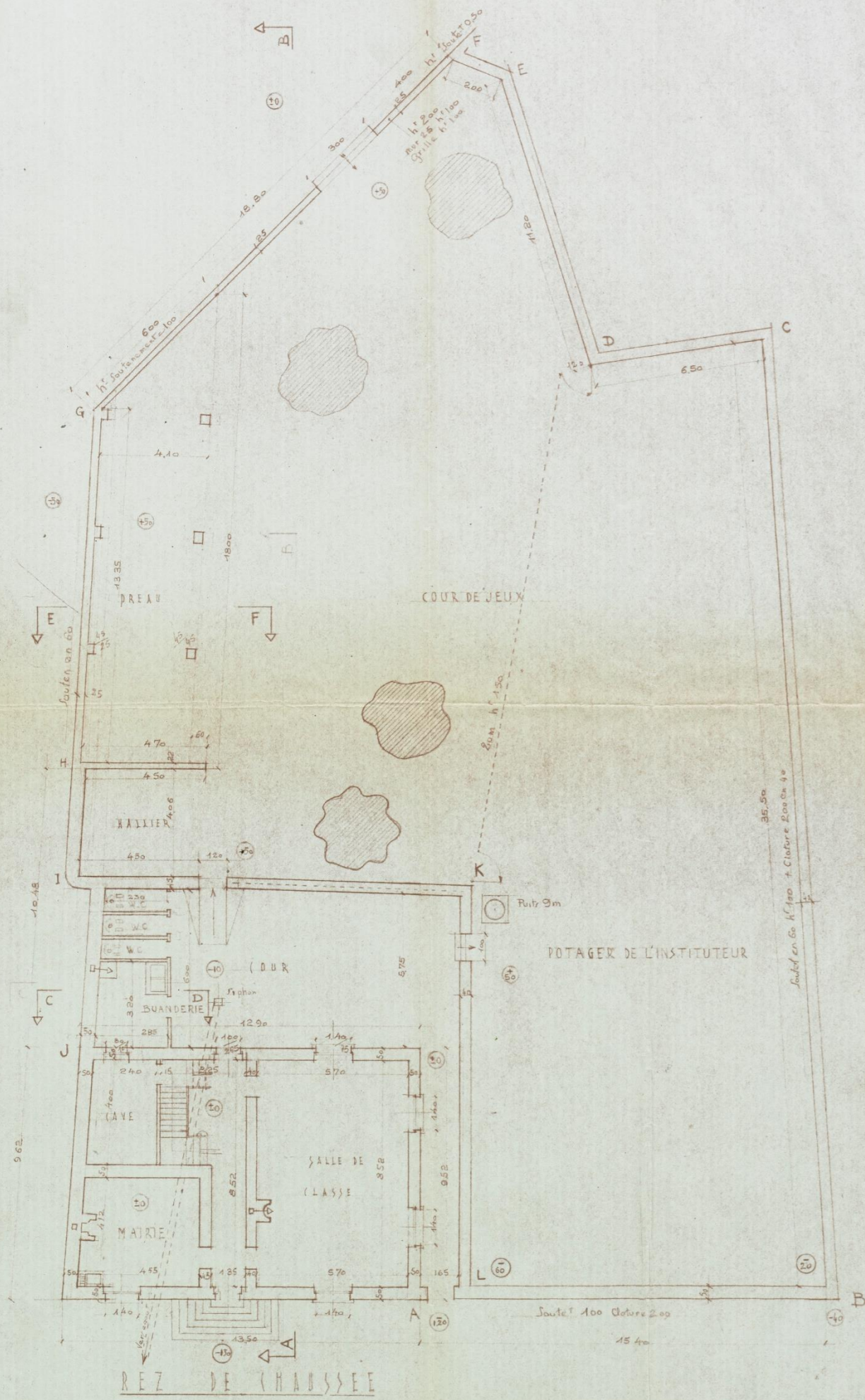

FAÇADE SUR CHEMIN D'INTÉRÊT COMMUN

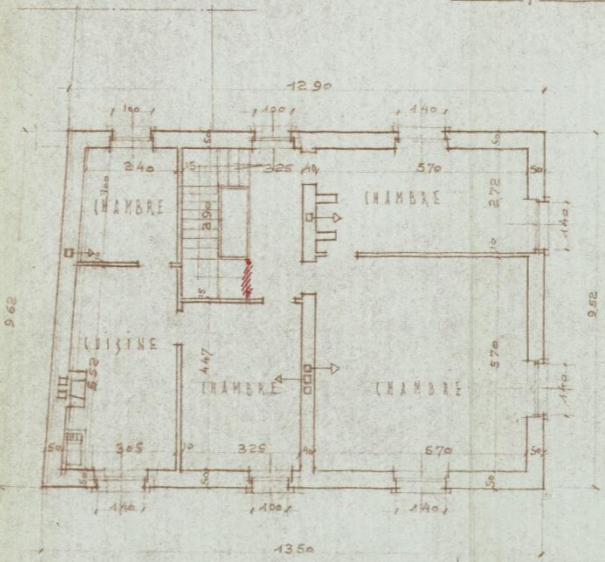
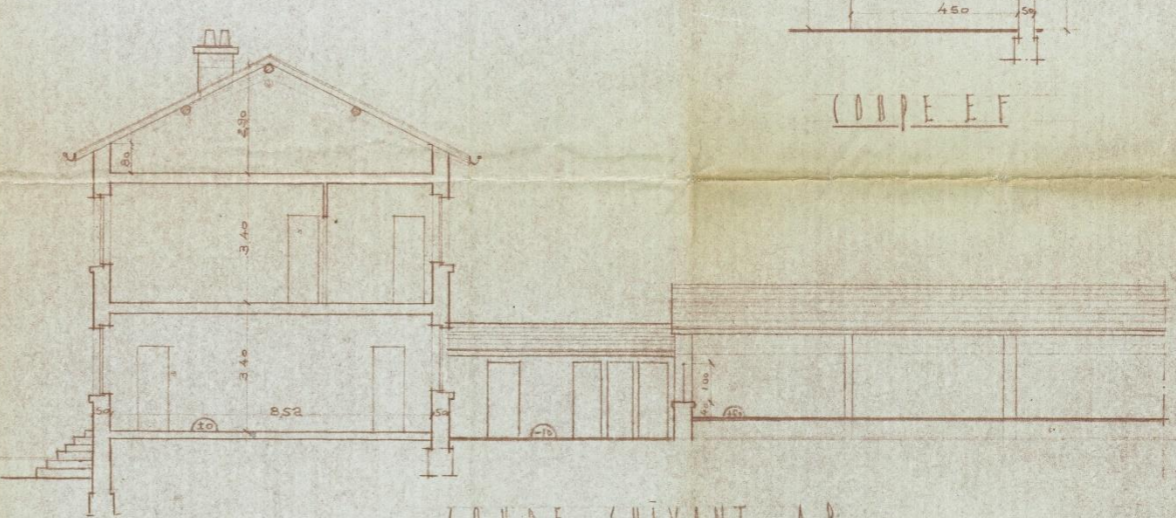
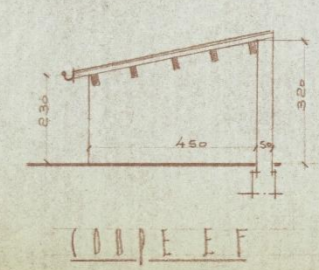
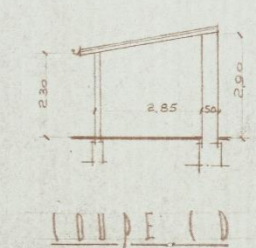

1<sup>ER</sup> ETAGE

— COMMUNE DE —  
ATTON (M&M)  
ÉTAT ANCIEN DE  
LA MAIRIE ÉCOLE

ECHELLE DE 001 PM  
DRESSÉ PAR M VIAL ET  
BOUCHARD ARCHITECTES  
D.P.I.G. NANCY JANVIER 1950